

2024年度【学校の団体鑑賞】のご案内

兵庫県立美術館では、学校の児童・生徒・学生の皆さんに美術作品との充実した出会いを体験してもらえよう、来館時の活動をスタッフが支援しています。

学校の図工・美術の授業を中心に他教科と連動した授業、校外学習、部活など、さまざまな機会にご来館ください。

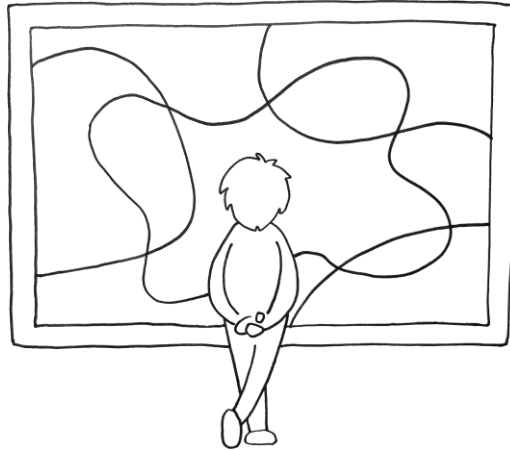

来館までのながれ ★学校からの来館の場合は、事前の予約が必要です

(1) お申込み (来館予定日の1ヶ月前まで)

まずは電話でご希望の日程についてご相談ください。

実施日が確定しましたら「学校の来館プログラム 申込みシート」に必要事項を記入し、FAXで当館担当宛に送信ください。



(2) 施設の下見・打合せ

原則として事前に来館していただき、下見と打合せを行います。

施設内の動線や、トイレの位置等を確認しておいてください。

各学校のご希望をお伺いしながら、鑑賞プログラムを作成しますので、打合せの際に、活動内容や児童・生徒・学生の様子などをお聞かせください。



(3) 来館前

当日のプログラムが円滑に進むよう、美術館までの経路や集合場所について確認しておいてください。また、美術館での鑑賞マナー等についても、児童・生徒への事前指導の徹底をお願いします。



(4) 来館当日

予定時刻にお越しください(交通機関の影響等で遅れる場合は必ず連絡してください)。

引率される先生方は、活動中の児童・生徒・学生へのマナー指導、誘導、見守り等をしていただきますようお願いいたします。

受入の内容

- **実施時間** 午前(10時~12時)、午後(13時~16時) 各1校
※時間枠内でお申込みください
- **対 象** 小学校、中学校、高等学校、大学、専門学校及びそれに準ずる施設
※幼稚園、保育園等につきましては、別途ご相談ください。
- **人 数** 200名まで(引率者の人数を含む)
※200名を超える場合は、時間や日を分けてご来館ください。
※人数に応じて、鑑賞エリアを分けてご案内します。
- **鑑賞エリア** ① コレクション展 ② 特別展 ③ Ando Gallery
- **観 覧 料** 「コレクション展」と「特別展」は、高校生以下は無料です。
「Ando Gallery」はどなたでも無料です。
※ギャラリー棟での共催展は有料の場合があります。
- **プログラム例** 【展覧会レクチャー】(コレクション展、特別展)
【対話を用いたギャラリートーク】(コレクション展のみ)

よくある質問

Q) 引率教員の観覧料は必要ですか？

事前に来館申込を済ませた学校の引率者については、小・中・高・特別支援学校等は基本的に全員、大学・専門学校は20名につき1名、部活動は10名につき1名、観覧料を免除しています。

Q) 食事をする場所がありますか？

屋外は飲食可能です。館内は飲食不可ですが、レクチャー時やエントランス付近では水、お茶などの水分補給が可能です。雨天時は、屋外の南側3階大ひさし下の利用が可能です(★要事前予約)。

Q) 荷物は展示室に持って行けますか？

リュックサックなどの大きな荷物は鑑賞の妨げになるため、引率者も含めて持込めません。学校団体の場合はレクチャーをする部屋に置き、その他の場合はコインロッカー(100円玉返却式)をご利用ください。また、長い傘は傘立て(100円玉返却式)をご利用ください。

Q) 展示室で活動の様子を、写真に撮ることはできますか？

コレクション展では写真撮影が可能です(※フラッシュ不可)。ただし、撮影不可マークがある場合は撮影できません。特別展は展覧会毎に異なりますのでお問い合わせください。展示室内でのタブレットの使用は、作品損傷のリスクが高まるためご遠慮ください。

Q) バスを停める場所がありますか？

美術館にはバス専用駐車場(無料)が1台分あります。7、8、1~3月は、「人と防災未来センター」の駐車場を3台分利用できます(有料)。共に要事前予約。

お問い合わせ・お申込み先

教育支援・事業担当 ゆづめん まつがみ 遊免、松上

TEL:078-262-0908 FAX:078-262-0903

当館ホームページもご覧ください「教育プログラム」→「学校向け」

学校団体鑑賞、班別活動 申込みシート(FAX)

FAX 078-262-0903 【学校受入担当 行き】

お電話で仮予約の後、下記の項目を記入しFAXでお送りください。確認の上で返信いたします。
送信後1週間を過ぎても返信がない場合は、お電話(078-262-0908)くださいますようお願いいたします。

来館希望日時	<input type="checkbox"/> 電話で仮予約済。(ボックスにチェックを入れてからFAXをお送りください。)		
	月 日 () ~		
学校名・学年	※学校名は省略せず市町村からご記入ください _____ 立 学校 年生 <div style="text-align: right;">部活動の場合[部]</div>		
来館人数	名 [クラス数:]	引率人数	名
担当者氏名 連絡先	ふりがな		
	氏名: [担当教科:]		
	TEL:	FAX:	
e-mail:			
来館方法	<input type="checkbox"/> 公共の交通機関を利用 <input type="checkbox"/> 学校から徒歩で <input type="checkbox"/> 貸切バスを利用 → 駐車場の予約の希望 [あり ・ なし] ※駐車可能台数が限られているため、ありの場合は別途調整		
希望鑑賞内容	<input type="checkbox"/> コレクション展 (1・2階) <input type="checkbox"/> 特別展 [] 展 (3階) <input type="checkbox"/> 建築・屋外彫刻 <input type="checkbox"/> Ando Gallery (安藤忠雄コーナー)		
来館スタイル	<input type="checkbox"/> 団体でまとめて来館 <input type="checkbox"/> 班別での来館・活動 [名 × 班] ※人数制限がある場合があります		
対応希望	<input type="checkbox"/> あり	・レクチャー (5分~30分程度) ・ギャラリートーク (コレクション展のみ)	
	<input type="checkbox"/> なし	自由鑑賞 ※混雑時は入室をお待ちいただく可能性があります。	
活動前後の予定	<input type="checkbox"/> あり [訪問施設名:] <input type="checkbox"/> なし <input type="checkbox"/> 館周辺で昼食の場合 → 予定時刻 [: ~ :]		
下見 [無料]	希望日時 [① ② ③] ※当日の活動充実のため、打合せにご来館ください。下見時には鉛筆をお持ちください。		
※美術館へのご要望やご質問がございましたら、下記にご記入ください。			

※仮予約期間は2週間です。期限を確認の上、余裕を持ってFAXでの本予約を完了してください。